

檔 號：
保存年限：

龍華科技大學 函

地址：333326桃園市龜山區萬壽路一段300號

聯絡人：林真瑜

電子信箱：it045@mail.lhu.edu.tw

聯絡電話：(02)82093211 轉6201

傳真電話：(02)82094650

受文者：國立高雄師範大學附屬高級中學

發文日期：中華民國111年11月1日

發文字號：龍華管字第1110010754號

速別：普通件

密等及解密條件或保密期限：

附件：2022全國大專校院暨高中職心智圖應用競賽簡章 (1111201208_1_競賽簡章.pdf)

主旨：檢送本校辦理「2022全國大專校院暨高中職心智圖應用競賽」，請查照。

說明：

一、本校國際企業系辦理「2022全國大專校院暨高中職心智圖應用競賽」，敬請鼓勵貴校師生踴躍報名參加。

二、報名方式：於2022年11月25日前將報名表及參賽資料寄至LHUideas2021@gmail.com。

三、隨函檢附競賽簡章，請參閱附件。

正本：全國高級中等學校、各公私立大專校院

副本：本校國際企業系(所)

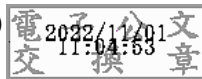

校長葛自祥

高師附中 111/11/01



1110010041